Leadshine

RoHS

标记(Mark)	处数(No.)	更改文件号(File change No.)	更改内容(Content changed)	签名(Signature)	日期(Date)

Dimension: (Unit: mm)

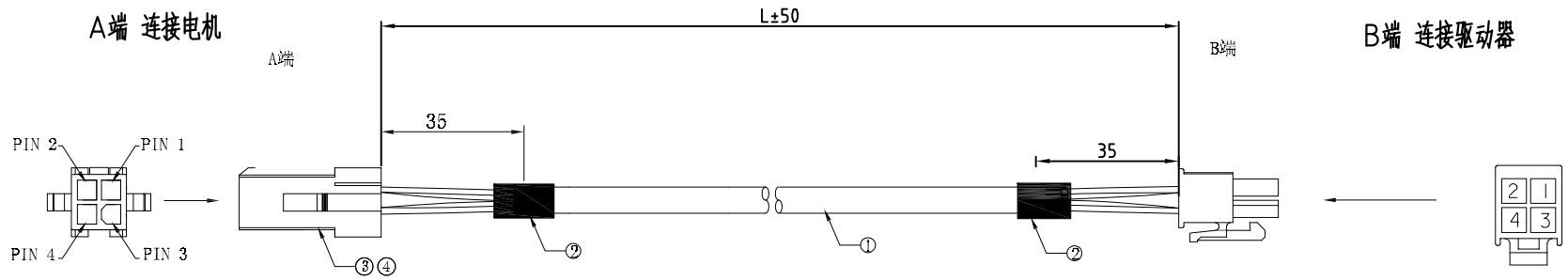

Encoder Signals

A端 PIN	1	2	3	4
颜色	绿	红	黑	黄
定义	B-	A-	A+	B+
B端 PIN	1	2	4	3

技术要求:

1. 裁线长度为 L mm。
2. A端 外被剥40±2mm,芯线剥皮约2.0±0.5mm;
   铆接4PIN的安普头。
3. B端 外被剥40±2mm,芯线剥皮约2.0±0.5mm;
   接4PIN的莫仕端子(MOLEX):5557
4. A、B两端沿剥皮处剪掉编织。
5. AMP\MOLEX端子,自行购买

Models

型号	料号	线长 L	裁线长度 L1
CABLEM-RZ1M5		1500	1545
CABLEM-RZ3M0		3000	3045
CABLEM-RZ5M0		5000	5045
CABLEM-RZ8M0		8000	8045
CABLEM-RZ2M2		2200	2245
CABLEM-RZ10M0		10000	10045
CABLEM-RZ12M0		12000	12045
CABLEM-RZ15M0		15000	15045
CABLEM-RZ18M0		18000	18045
CABLEM-RZ20M0		20000	20045

序号	名称	规格描述	用量	单位
⑥	连接器	4PIN的莫仕端子(MOLEX):5557 ,母端子	1	PCS
⑤	套管	ϕ1.0 环保热缩套管 L=10mm	6	PCS
④	端子	AMP172159母端子 高脚	10	G
③	胶壳	AMP172159-1-4p两排公胶壳白色	15	G
②	套管	ϕ1.0 环保热缩套管 L=10mm	1	PCS
①	线材	太阳线缆 0.5平方mm,颜色黑红黄绿	1	PCS

设计 Designed	杨陶	2022-06-21	标准化 Standardized			材料(Material):	名称(Title) 混合伺服电机编码器中继线缆
制图 Drawn	杨陶	2022-06-21					型号(Model) CABLEM-RZ系列
校对 Proofread			审核 Checked	王洪松	2022-06-21	重量(Weight)/g:	图号(DWG No.) LS-CABLEM-RZ系列
工艺 Processed			批准 Approved	黄推建	2022-06-21	阶段标记(Stage Mark)	料号(Part No.)
表单编号 Form No.	LS-MT-01-07B		版本/版次 Edition/Serial NO.	A/01		共1页 第1页 Page 1 of 1	比例(Scale) 1:1

雷赛智能 Leadshine